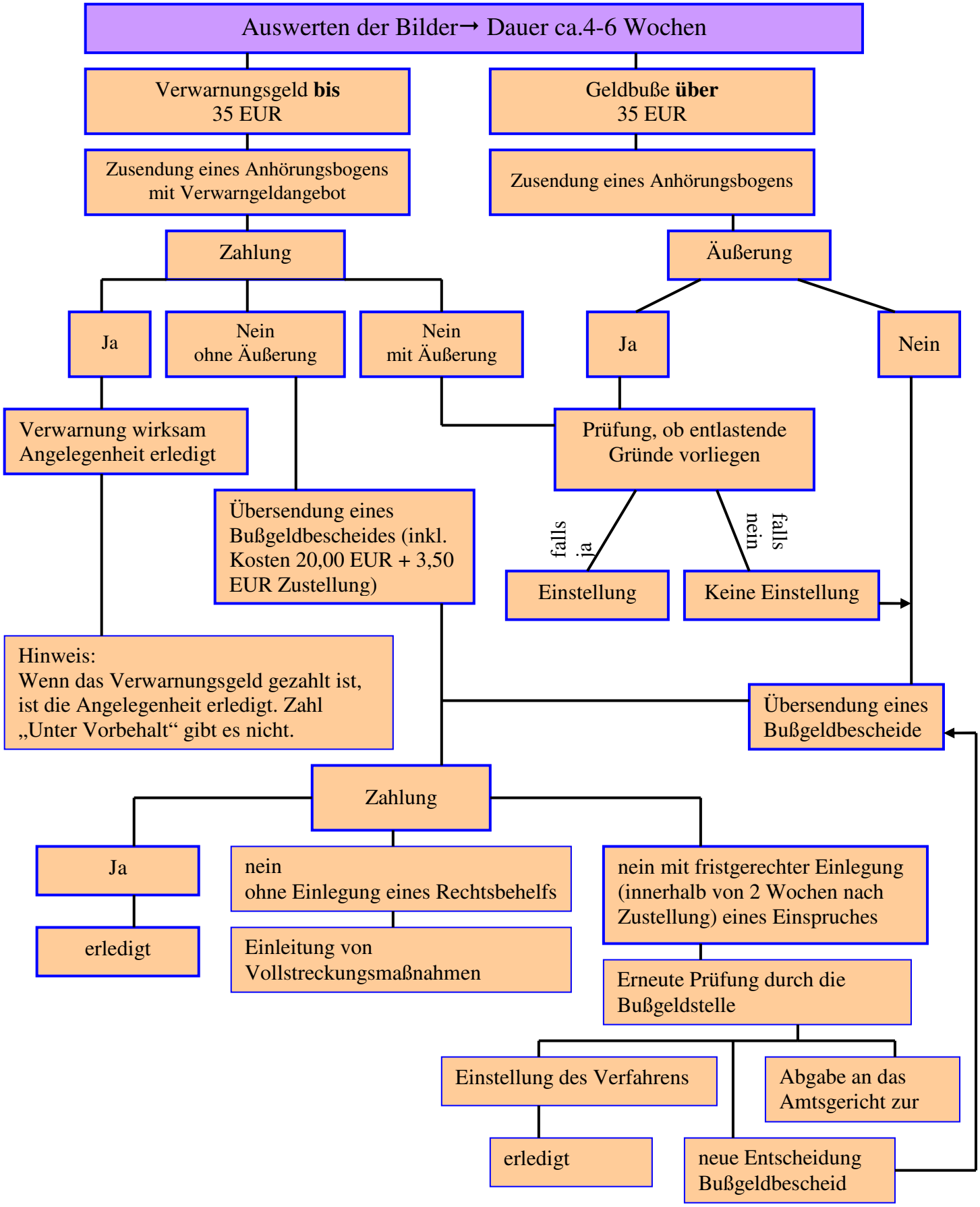Verfahrensablauf bei Bußgeldverfahren aufgrund mobiler/ stationärer Verkehrsüberwachung