Landschaftsplan Nr. 7
Siegburg - Troisdorf - Sankt Augustin

Anlagekarte - Entwurf 03.04.2025

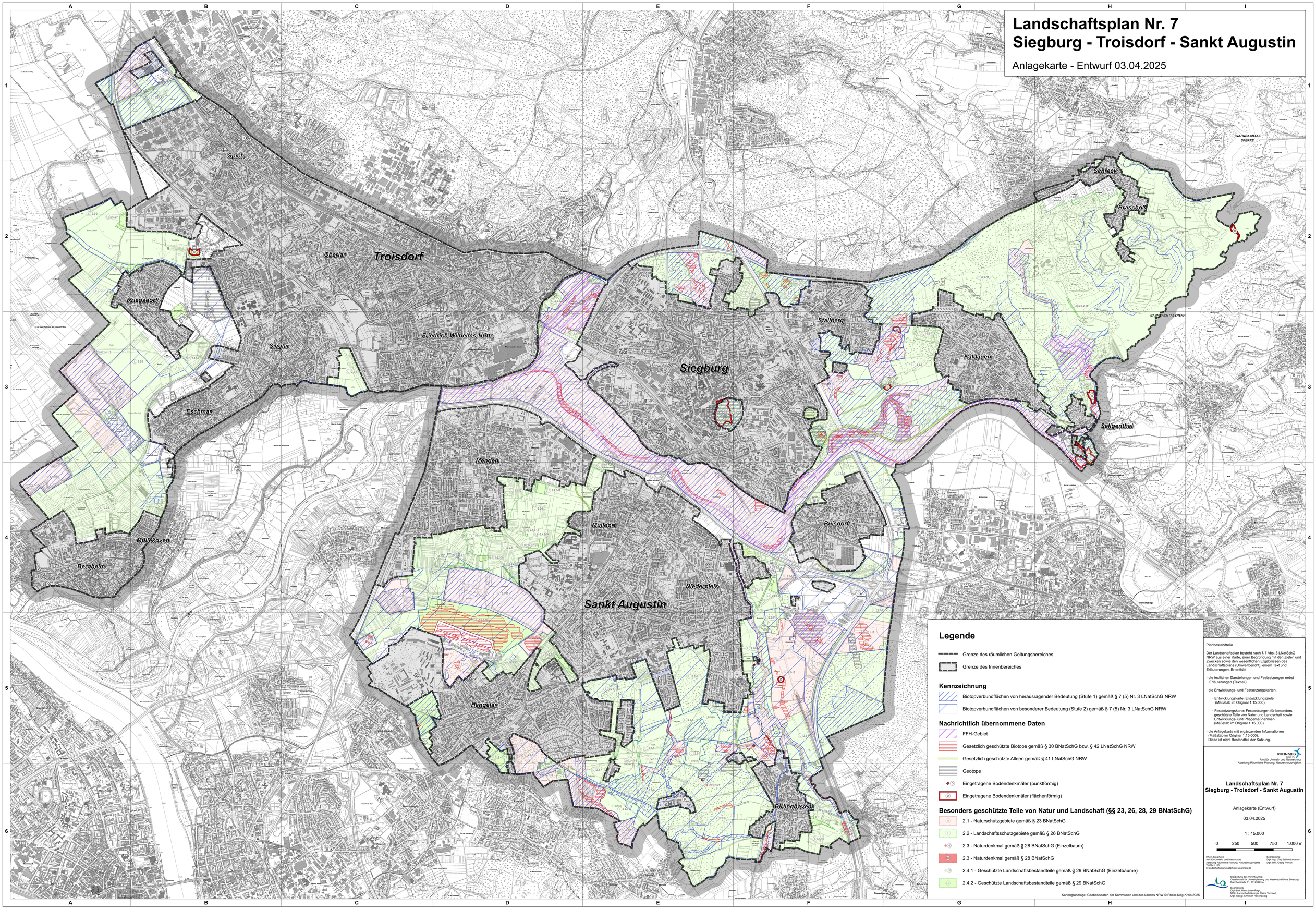

Legende

- Grenze des räumlichen Geltungsbereiches
- Grenze des Innenbereiches

Kennzeichnung

- Biotopverbundflächen von herausragender Bedeutung (Stufe 1) gemäß § 7 (5) Nr. 3 LNatSchG NRW
- Biotopverbundflächen von besonderer Bedeutung (Stufe 2) gemäß § 7 (5) Nr. 3 LNatSchG NRW

Nachrichtlich übernommene Daten

- FFH-Gebiet
- Gesetzlich geschützte Biotope gemäß § 30 BNatSchG bzw. § 42 LNatSchG NRW
- Gesetzlich geschützte Alleen gemäß § 41 LNatSchG NRW
- Geotope
- Eingetragene Bodendenkmäler (punktförmig)
- Eingetragene Bodendenkmäler (flächenförmig)

Besonders geschützte Teile von Natur und Landschaft (§§ 23, 26, 28, 29 BNatSchG)

- 2.1 - Naturschutzgebiete gemäß § 23 BNatSchG
- 2.2 - Landschaftsschutzgebiete gemäß § 26 BNatSchG
- 2.3 - Naturdenkmal gemäß § 28 BNatSchG (Einzelbaum)
- 2.3 - Naturdenkmal gemäß § 28 BNatSchG
- 2.4.1 - Geschützte Landschaftsbestandteile gemäß § 29 BNatSchG (Einzelbäume)
- 2.4.2 - Geschützte Landschaftsbestandteile gemäß § 29 BNatSchG

Kartengrundlage: Geobasisdaten der Kommunen und des Landes NRW © Rhein-Sieg-Kreis 2025

Planbestandteile

Der Landschaftsplan besteht nach § 7 Abs. 5 LNatSchG NRW aus einer Karte, einer Begründung mit den Zielen und Zwecken sowie den wesentlichen Ergebnissen des Landschaftsplans (Umweltbericht), einem Text und Erläuterungen. Er enthält

- die textlichen Darstellungen und Festsetzungen nebst Erläuterungen (Textteil);
- die Entwicklungs- und Festsetzungskarten,
  - Entwicklungskarte: Entwicklungsziele (Maßstab im Original 1:15.000)
  - Festsetzungskarte: Festsetzungen für besonders geschützte Teile von Natur und Landschaft sowie Entwicklungs- und Pflegemaßnahmen (Maßstab im Original 1:15.000)
- die Anlagekarte mit ergänzenden Informationen (Maßstab im Original 1:15.000).
  Diese ist nicht Bestandteil der Satzung.

RHEIN SIEG KREIS
Amt für Umwelt- und Naturschutz
Abteilung Räumliche Planung, Naturschutzprojekte

Landschaftsplan Nr. 7
Siegburg - Troisdorf - Sankt Augustin

Anlagekarte (Entwurf)

03.04.2025

1 : 15.000

0 250 500 750 1.000 m

Rhein-Sieg-Kreis
Amt für Umwelt- und Naturschutz
Abteilung Räumliche Planung, Naturschutzprojekte
T 02241 130
E landschaftsplanung@rhein-sieg-kreis.de

Bearbeitung:
Dipl.-Ing. (FH) Sabine Lewiwski
Dipl.-Biol. Georg Persch

Erarbeitung des Vorentwurfes:
Gesellschaft für Umweltplanung und wissenschaftliche Beratung
Bahnhofstraße 31, 53123 Bonn

Bearbeitung:
Dipl.-Geogr. Maria Luise Regh,
M.Sc. Landschaftsökologie Elaine Verhaert,
Dipl.-Geogr. Christian Rosenzweig