

Landschaftsplan Nr. 7
Siegburg - Troisdorf - Sankt Augustin
 Festsetzungskarte - Vorentwurf 13.11.2019
 Blatt Sankt Augustin

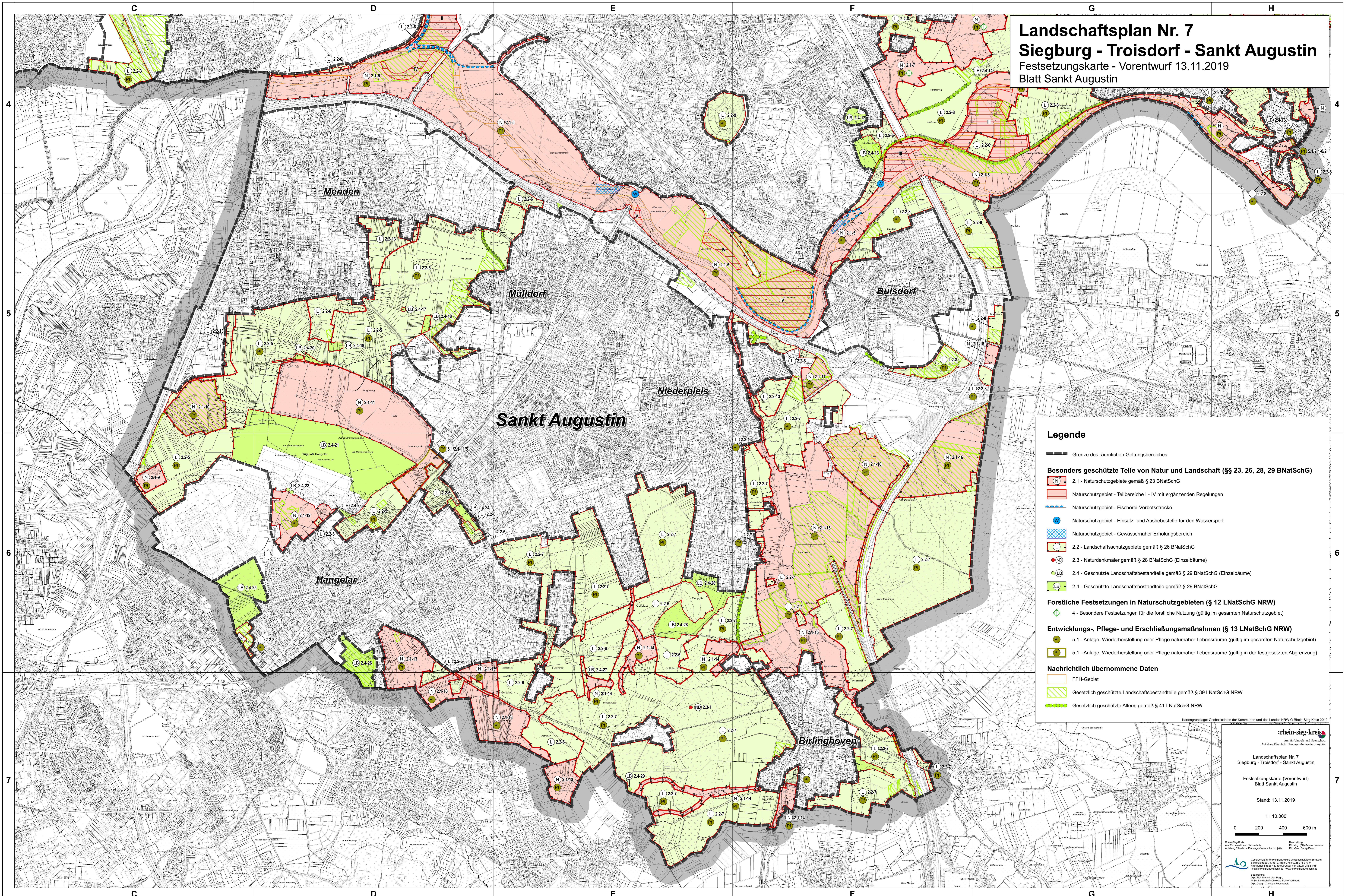

Legende

- Grenze des räumlichen Geltungsbereiches
- Besonders geschützte Teile von Natur und Landschaft (§§ 23, 26, 28, 29 BNatSchG)**
 - N 2.1 - Naturschutzgebiete gemäß § 23 BNatSchG
 - Naturschutzgebiet - Teilbereiche I - IV mit ergänzenden Regelungen
 - Naturschutzgebiet - Fischerei-Verbotsstrecke
 - Naturschutzgebiet - Einsatz- und Aushebestelle für den Wassersport
 - Naturschutzgebiet - Gewässernäher Erholungsbereich
 - L 2.2 - Landschaftsschutzgebiete gemäß § 26 BNatSchG
 - 2.3 - Naturdenkmäler gemäß § 28 BNatSchG (Einzelbäume)
 - 2.4 - Geschützte Landschaftsbestandteile gemäß § 29 BNatSchG (Einzelbäume)
 - 2.4 - Geschützte Landschaftsbestandteile gemäß § 29 BNatSchG
- Forstliche Festsetzungen in Naturschutzgebieten (§ 12 LNatSchG NRW)**
 - 4 - Besondere Festsetzungen für die forstliche Nutzung (gültig im gesamten Naturschutzgebiet)
- Entwicklungs-, Pflege- und Erschießungsmaßnahmen (§ 13 LNatSchG NRW)**
 - 5.1 - Anlage, Wiederherstellung oder Pflege naturnaher Lebensräume (gültig im gesamten Naturschutzgebiet)
 - 5.1 - Anlage, Wiederherstellung oder Pflege naturnaher Lebensräume (gültig in der festgesetzten Abgrenzung)
- Nachrichtlich übernommene Daten**
 - FFH-Gebiet
 - Gesetzlich geschützte Landschaftsbestandteile gemäß § 39 LNatSchG NRW
 - Gesetzlich geschützte Alleen gemäß § 41 LNatSchG NRW

Kartengrundlage: Geobasisdaten der Kommunen und des Landes NRW © Rhein-Geog-Kreis 2019

rhein-sieg-kreis
 Amt für Umwelt- und Naturschutz
 Abteilung Räumliche Planung/Neulandmanagement

Landschaftsplan Nr. 7
 Siegburg - Troisdorf - Sankt Augustin

Festsetzungskarte (Vorentwurf)
 Blatt Sankt Augustin

Stand: 13.11.2019

1 : 10.000

0 200 400 600 m

Rhein-Sieg-Kreis
 Amt für Umwelt- und Naturschutz
 Abteilung Räumliche Planung/Neulandmanagement
 Beauftragte: Dipl.-Ing. Petra Lorenz
 Dipl.-Ing. Georg Kneiss

Gesellschaft für Umweltplanung und Landschaftsplanung
 Bismarckstraße 11, 51129 Bonn, Fon: 0228 978 9774
 Fax: 0228 978 9775
 E-Mail: info@ulpl.de
 www.ulpl.de

Beauftragte:
 Dipl.-Ing. Maria-Luise Rupp
 Dipl.-Ing. Christian Röhrling
 Dipl.-Geogr. Christian Röhrling