Landschaftsplan Nr. 7
Siegburg - Troisdorf - Sankt Augustin

Festsetzungskarte - Vorentwurf 13.11.2019

Blatt Siegburg

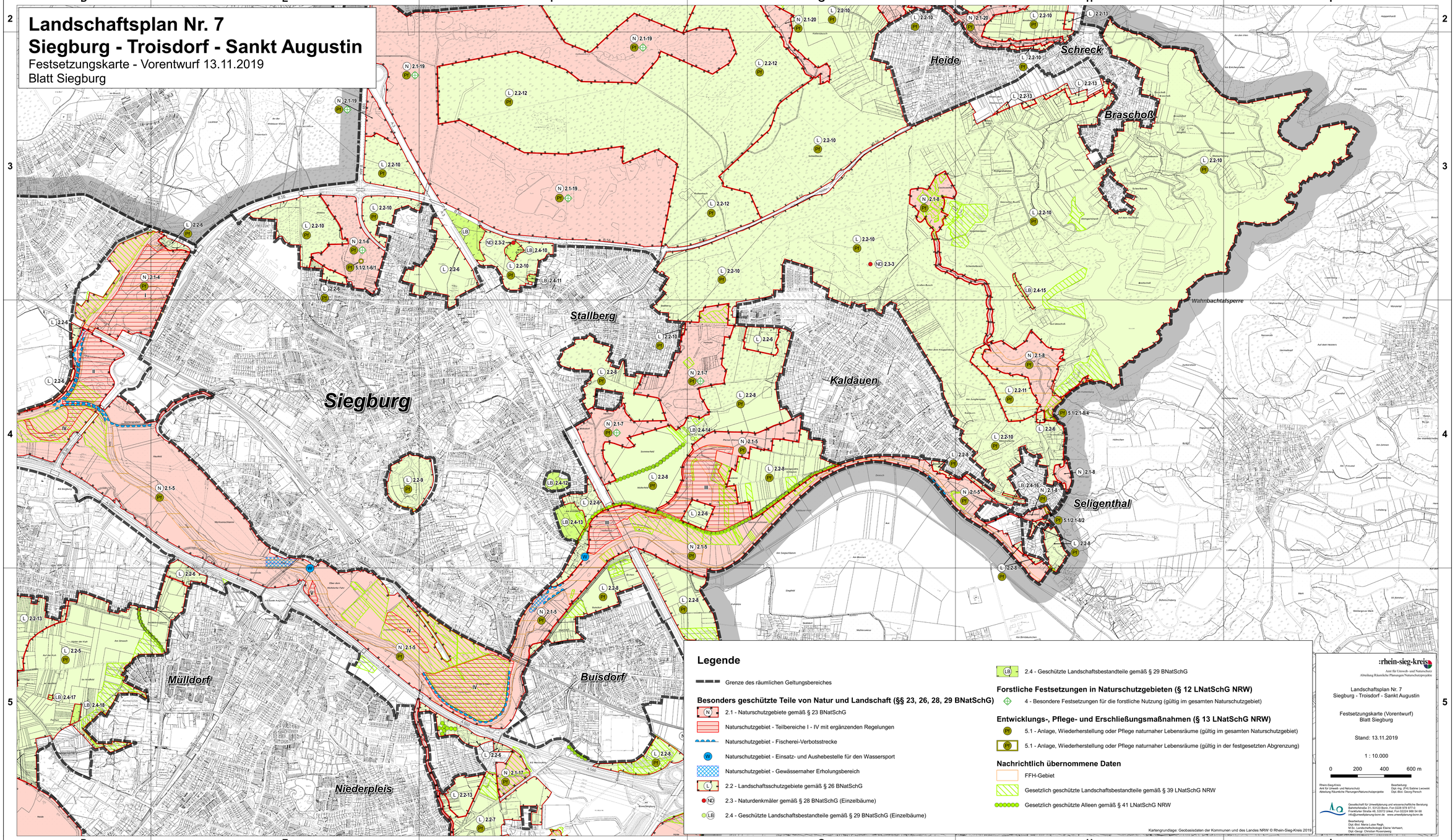

Legende

Grenze des räumlichen Geltungsbereiches

Besonders geschützte Teile von Natur und Landschaft (§§ 23, 26, 28, 29 BNatSchG)

- N — 2.1 - Naturschutzgebiete gemäß § 23 BNatSchG
- Naturschutzgebiet - Teilbereiche I - IV mit ergänzenden Regelungen
- Naturschutzgebiet - Fischerei-Verbotsstrecke
- W — Naturschutzgebiet - Einsatz- und Aushebestelle für den Wassersport
- Naturschutzgebiet - Gewässernaher Erholungsbereich
- L — 2.2 - Landschaftsschutzgebiete gemäß § 26 BNatSchG
- ND — 2.3 - Naturdenkmäler gemäß § 28 BNatSchG (Einzelbäume)
- LB — 2.4 - Geschützte Landschaftsbestandteile gemäß § 29 BNatSchG (Einzelbäume)
- LB — 2.4 - Geschützte Landschaftsbestandteile gemäß § 29 BNatSchG

Forstliche Festsetzungen in Naturschutzgebieten (§ 12 LNatSchG NRW)

- 4 - Besondere Festsetzungen für die forstliche Nutzung (gültig im gesamten Naturschutzgebiet)

Entwicklungs-, Pflege- und Erschließungsmaßnahmen (§ 13 LNatSchG NRW)

- Pf — 5.1 - Anlage, Wiederherstellung oder Pflege naturnaher Lebensräume (gültig im gesamten Naturschutzgebiet)
- Pf — 5.1 - Anlage, Wiederherstellung oder Pflege naturnaher Lebensräume (gültig in der festgesetzten Abgrenzung)

Nachrichtlich übernommene Daten

- FFH-Gebiet
- Gesetzlich geschützte Landschaftsbestandteile gemäß § 39 LNatSchG NRW
- Gesetzlich geschützte Alleen gemäß § 41 LNatSchG NRW

Kartengrundlage: Geobasisdaten der Kommunen und des Landes NRW © Rhein-Sieg-Kreis 2019

::rhein-sieg-kreis

Amt für Umwelt- und Naturschutz
Abteilung Räumliche Planungen/Naturschutzprojekte

Landschaftsplan Nr. 7
Siegburg - Troisdorf - Sankt Augustin

Festsetzungskarte (Vorentwurf)
Blatt Siegburg

Stand: 13.11.2019

1 : 10.000

0 200 400 600 m

Rhein-Sieg-Kreis
Amt für Umwelt- und Naturschutz
Abteilung Räumliche Planungen/Naturschutzprojekte

Bearbeitung:
Dipl.-Ing. (FH) Sabine Lewiecki
Dipl.-Biol. Georg Parsch

Gesellschaft für Umweltplanung und wissenschaftliche Beratung
Bahnhofstraße 31, 53123 Bonn, Fon 0228 978 977-0
Frankfurter Straße 48, 53572 Unkel, Fon 02224 988 54 68
info@umweltplanung-bonn.de www.umweltplanung-bonn.de

Bearbeitung:
Dipl.-Biol. Maria Luise Regh,
M.Sc. Landschaftsökologie Elaine Verhaert,
Dipl.-Geogr. Christian Rosenzweig